主辦機構

ASTRI Hong Kong Applied Science and Technology Research Institute 香港應用科技研究院

CPTA CONTECH & PROPTECH ALLIANCE

「人工智能賦能：提升行業能力」研討會系列

人工智能與城市規劃：建設更智慧城市

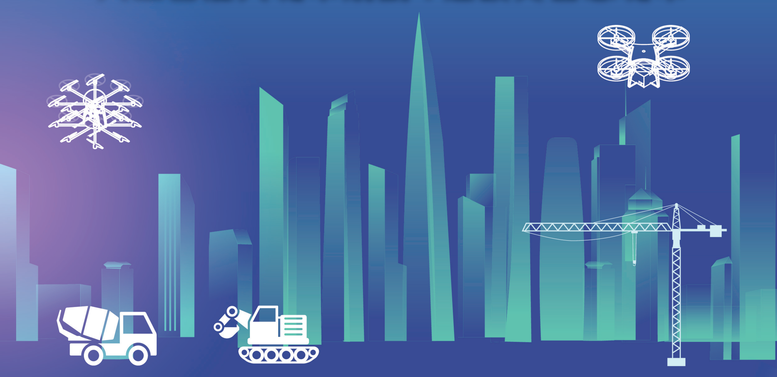

19.03.2026 | 15:00 – 17:00

香港科學園科技大道東一號1E座1樓多功能室

廣東話

活動亮點

- 獲取行業專家及思想領袖在人工智能推動建築領域的見解
- 掌握關於人工智能在建築及房地產發展當前和未來發展趨勢
- 探索最新的城市發展創新方案
- 與志同道合的專業人士和行業領導者建立聯繫

技術展示　推動合作　塑造未來

座位有限，立即報名！

開幕致辭

孫耀達博士工程師，MH
香港應用科技研究院
行政總裁

主題演講（一）

「智慧公營房屋建設的範式轉移」

姚勳雄先生
房屋署
創新科技總監（發展及建築）

主題演講（二）

「以人工智能驅動建築：賦能智慧建築與可持續發展」

黃慧敏博士，MH
有利集團有限公司
副主席

主題演講（三）

「人工智能技術如何賦能無人機操作」

邱芝瑩女士
機電工程署
高級工程師/無人機、機器人及自動化

主題演講（四）

「手腦並用：在工程工作流程中結合機器人流程自動化(RPA)和人工智能的混合勞動力」

梁栢榮工程師
香港土力工程助理董事
艾奕康有限公司

專題討論

「人工智能技術如何重塑城市未來發展」

主持人：
陳建龍先生
香港應用科技研究院
首席總監（智能感知與控制技術）

演講嘉賓：
1. **姚勳雄先生** 房屋署創新科技總監（發展及建築）
2. **黃慧敏博士** 有利集團有限公司副主席
3. **邱芝瑩女士** 機電工程署高級工程師/無人機、機器人及自動化
4. **梁栢榮工程師** 艾奕康有限公司香港土力工程助理董事

查詢電郵：cpta@astri.org

*活動內容如有更改，恕不另行通知。

贊助機構
創新科技署 Innovation and Technology Commission

媒體合作夥伴
hket 香港經濟日報

在本刊物/活動內（或由項目小組成員）表達的任何意見、研究成果、結論或建議，並不代表香港特別行政區政府、創新科技署或創新及科技基金一般支援計劃評審委員會的觀點。